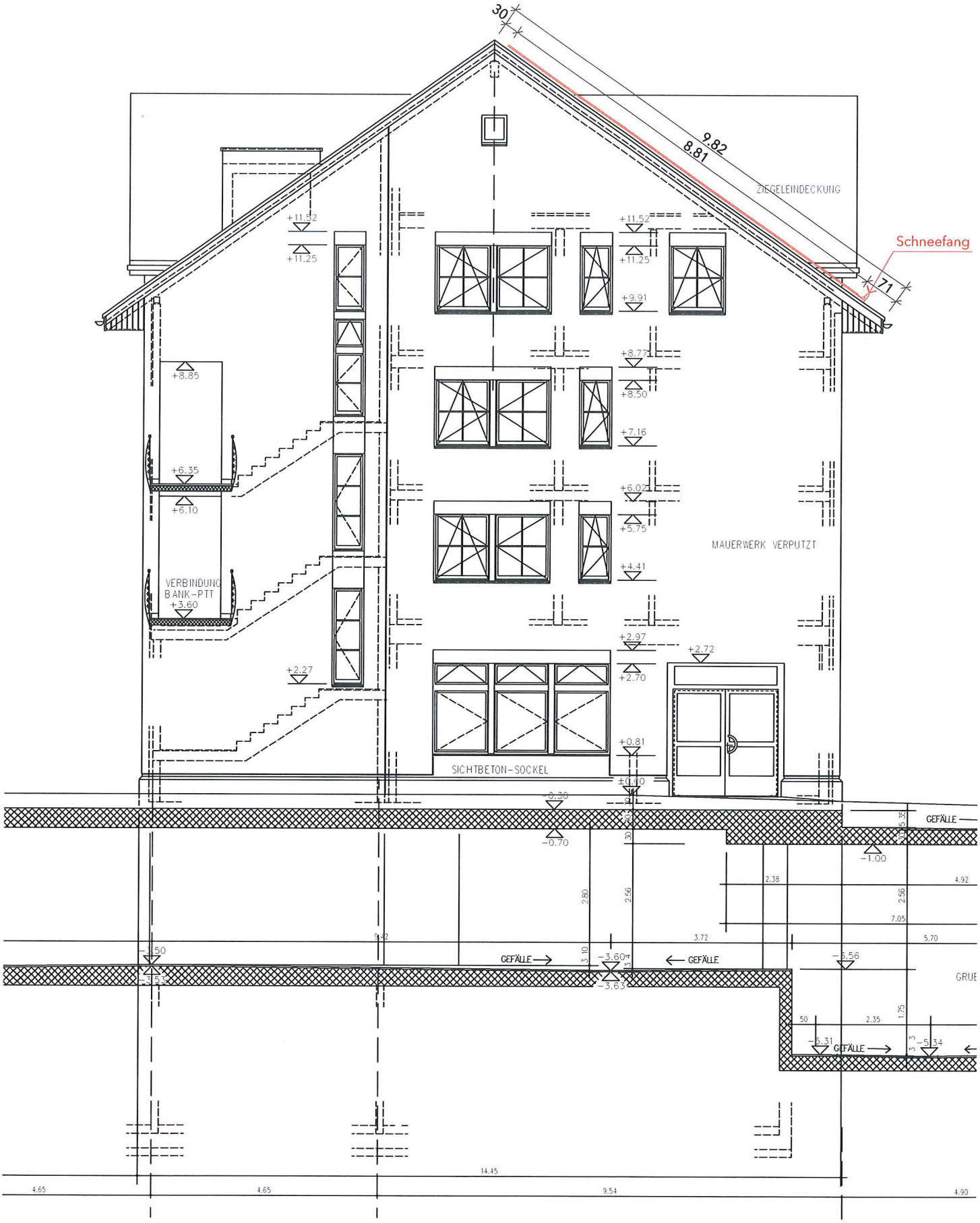


**OBJEKT** Photovoltaik-Aufdachanlage und Verschiebung Containerplatz, Bärenplatz 2, 5615 Fahrwangen

**BAUHERR** Silvio Frick, Hölzlisackerweg 8, 5615 Fahrwangen

**DATUM** 17. April 2024

**1:100** **WESTFASSADE** **304**